

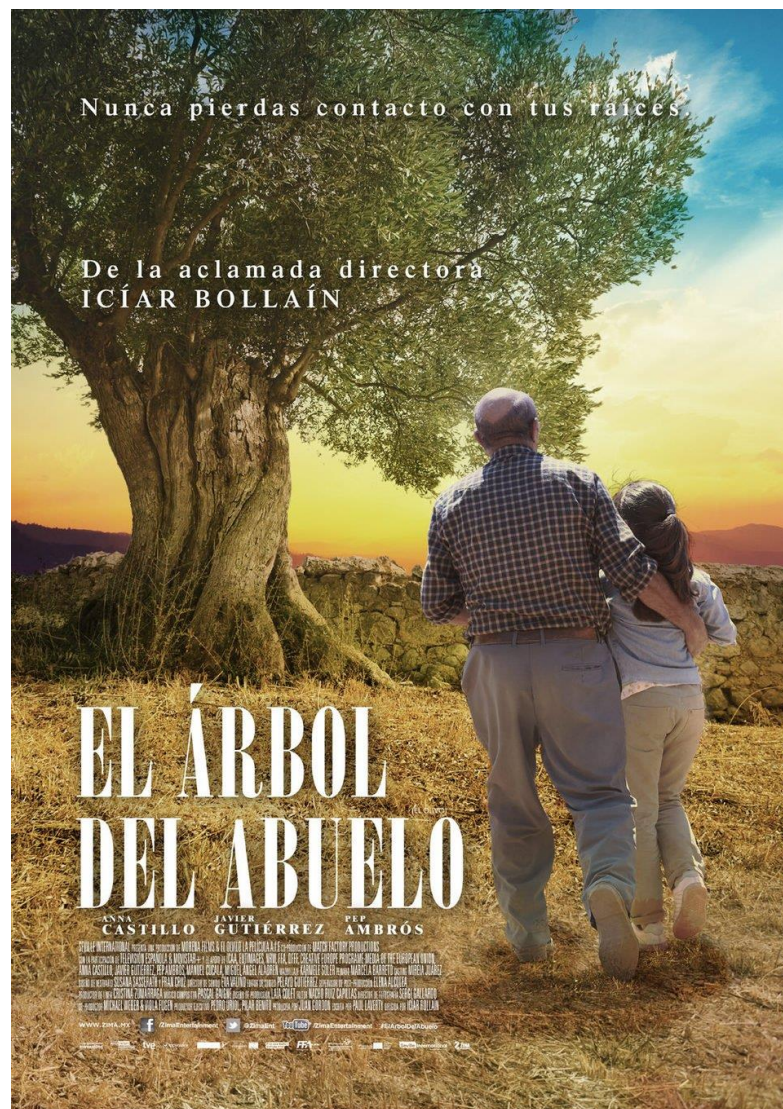

Les deux documents portent sur l'axe 8 du programme : **Territoire et mémoire.**

Vous expliquerez en **espagnol** pendant cinq minutes maximum lequel des deux documents illustre à votre sens le mieux l'axe proposé.

Documento A



Cartel mexicano de la película española *El Olivo* de Icíar Bollain, 2016

Modèle CCYC : ©DNE

Nom de famille (naissance) :

(Suivi s'il y a lieu, du nom d'usage)

Prénom(s) :

N° candidat : **N° d'inscription** :

(Les numéros figurent sur la convocation.)

Né(e) le : / /



1.1

Documento B

En la película *El Olivo*, un agricultor, ya mayor, se dirige así a sus hijos que quieren vender un olivo milenario de la propiedad: «Es que este árbol no es nuestro. No nos pertenece. Es de la historia, de la vida, de la tierra, de nuestros abuelos y bisabuelos y tatarabuelos. No es nuestro.»

Fragmento del guión de la película *El Olivo* de Iciar Bollain, 2016